

TRASA 1			
St. (m)	S-JTSK: Y	S-JTSK: X	
0.00	773764.90	1126986.83	
45.82	773719.90	1126995.45	

TRASA 2			
St. (m)	S-JTSK: Y	S-JTSK: X	
0.00	773767.68	1127026.47	
50.00	773758.29	1126977.36	

TRASA 3			
St. (m)	S-JTSK: Y	S-JTSK: X	
0.00	773763.31	1127015.64	
2.00	773763.11	1127013.66	
4.00	773762.38	1127011.80	
6.00	773759.59	1127009.00	
8.00	773761.18	1127010.21	
10.00	773732.22	1127006.83	
12.00	773733.48	1127008.35	
14.00	773734.10	1127010.25	
16.00	773734.62	1127012.20	
18.00	773734.95	1127014.15	
20.00	773735.88	1127015.92	
22.00	773737.25	1127017.37	
24.00	773738.96	1127018.39	
26.00	773740.88	1127018.92	
28.00	773742.87	1127018.92	
30.00	773744.79	1127018.37	
32.00	773746.49	1127017.33	
34.00	773747.85	1127015.87	
36.00	773748.75	1127014.10	
38.00	773749.38	1127012.20	
40.00	773750.48	1127010.54	
42.00	773751.99	1127009.24	
44.00	773753.79	1127008.39	
46.00	773755.76	1127008.05	
48.00	773757.74	1127008.26	
50.00	773721.64	1126999.58	
52.00	773722.16	1127001.51	
54.00	773723.07	1127003.28	
56.00	773724.60	1127004.55	
58.00	773726.49	1127005.17	
60.00	773728.44	1127005.63	
62.00	773730.39	1127006.08	
64.00	773721.11	1126997.65	
66.00	773720.59	1126995.72	
66.40	773720.48	1126995.34	

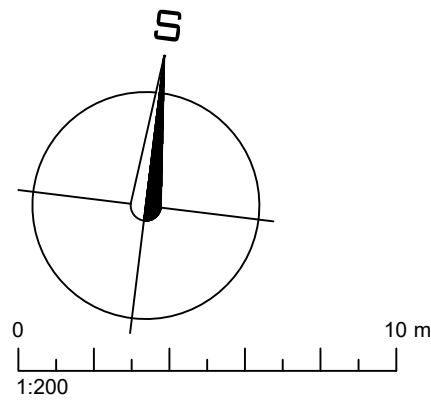
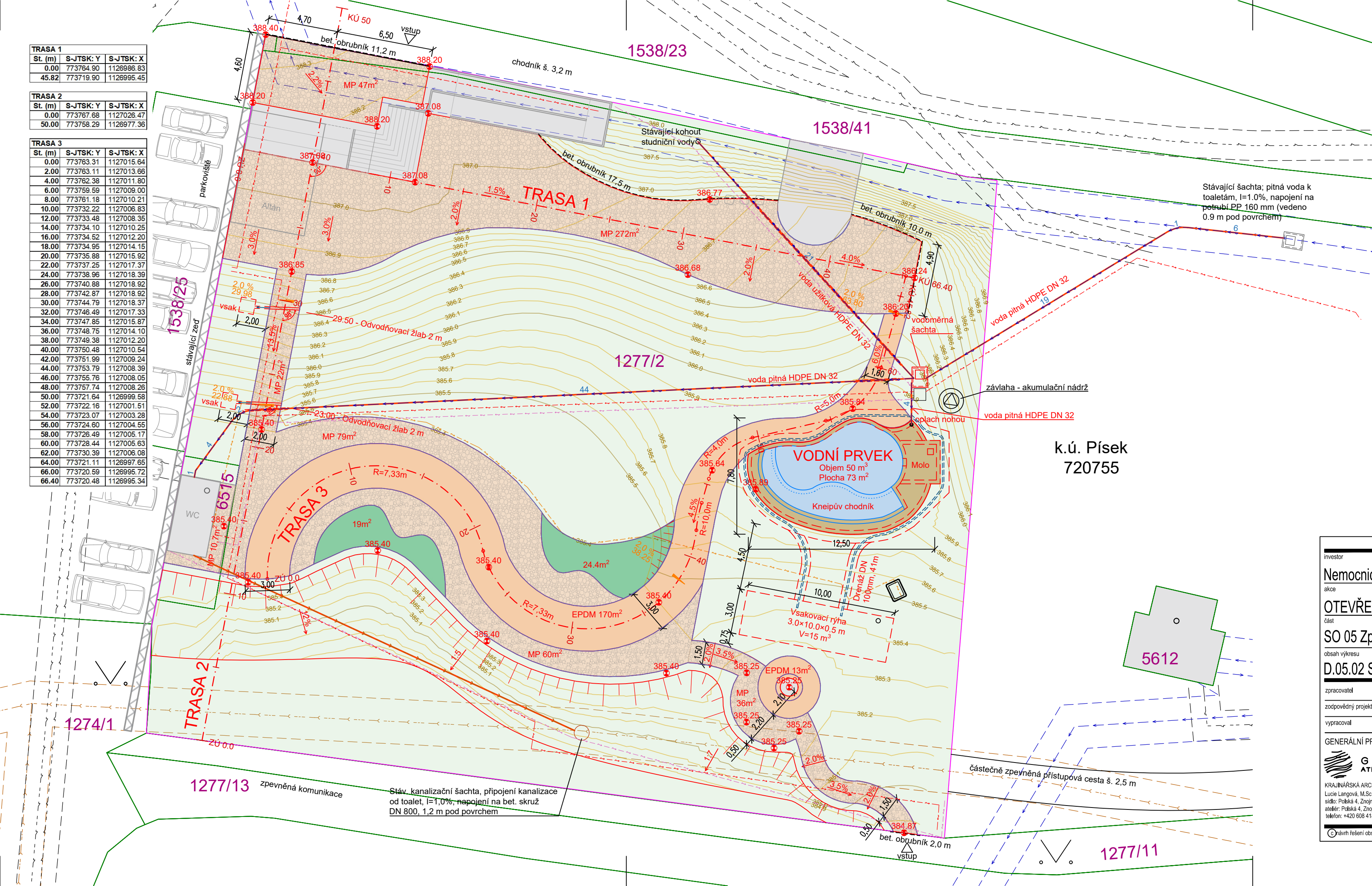

- LEGENDA**
- 500 - výškopis - vrstevnice po 10 cm, nový stav
 - polohopis
 - hranice parcely KN
 - 337 - číslo parcely KN
 - hranice řešeného území (0.24 ha)
- Technická infrastruktura - návrh**
- TI - podzemní el. vedení + OP 2x1 m
 - TI - podzemní el. vedení slaboproud
 - TI - vodovod + OP 2x1.5 m
 - TI - podzemní kabel CYKY (závlaha)
 - TI - kanalizace + OP 2x1.5 m
 - TI - voda pitná, HDPE DN 32, 78+5 m
 - TI - voda užitková, HDPE DN 32, 22 m
 - TI - kanalizace
- ZPEVNĚNÉ PLOCHY**
- minerální povrch 527 m²
 - EPDM 183 m²
 - vodní prvek - dřevěný obklad a pobytové molo
 - ostatní zpevněné plochy a objekty
- Celková plocha SO 05: 783 m²
Dodavatel stavby ověří existenci a zajistí vytyčení sítí TI.

Souřadnicový systém JTSK

investor

Nemocnice Písek, a.s., Karla Čapka 589, 397 01

akce

OTEVŘENÝ PAVILON REHABILITACE NEMOCNICE PÍSEK, a.s.

část

SO 05 Zpevněné plochy, vodní prvek

obsah výkresu

D.05.02 Situace podrobná

zpracovatel

Atelier Gaia - Lucie Langová, M.Sc.

zodpovědný projektant

Ing. Petr Pelikán, Ph.D.

vypracoval

Ing. Petr Pelikán, Ph.D.

stupeň

DPS

datum

10/2022

počet formátů

3x A4

č. přílohy

D.05.02

měřítko

1:200

paré

GENERÁLNÍ PROJEKTANT

GAIA

ATELIER

KRAJINÁŘSKÁ ARCHITEKTURA

Lucie Langová, M.Sc., Autorizovaný krajinný architekt ČKA

sídlo: Polská 4, Znojmo 66902, CZ

atelier: Polská 4, Znojmo 66902, CZ, IČO: 72400862, DIČ: CZ8153283974

telefon: +420 608 418470, <http://www.ateliergaia.cz>

PROJEKTANT ČÁSTI DOKUMENTACE

ING. PETR PELIKÁN, PH.D.

ČKAIT 1007293, ILOO

Havířská 252, 664 84 Zastávka

IČ 08363676

pelikanp@seznam.cz

© návrh řešení obsažený ve výkresové a textové části je předmětem ochrany dle autorského zákona